

## Leibniz Saal

1. **Saalmaße**  
 Nutzfläche: 376,00 qm  
 Länge: 21,50 m  
 Breite: 16,90 m  
 Höhe: 10,10 m (ohne Leuchten)
2. **Bestuhlungsformen**  
 Stuhlreihen: max. 492 Pers. (Parkett)  
 max. 226 Pers. (Galerie)  
 max. 718 Pers. insg.  
 parlamentarisch: max. 146 Pers.  
 Bankett: max. 170 Pers.
3. **Eingang**  
 Eingebauter Infocounter im Eingang Erdgeschoss  
 Leibniz Saal Stadtseite.
4. **Boden**  
 Der Hallenboden besteht aus Parkett.
5. **Haupteingang**  
 Eingang Beethovensaal Stadtseite und Waldseite
6. **Behindertengerechte Zuwegung**  
 über Glasaufzug Kuppelsaal  
 Maße:  
 Höhe: 2,14 m  
 Breite: 0,89 m  
 Tiefe: 2,11 m  
 Belastbarkeit: 1000 kg
7. **Beleuchtung**  
 Saallicht aus der Garderobe oder über Steuerpult  
 aus dem Saal dimmbar.  
 6 Profilscheinwerfer zur Bühnenausleuchtung  
 50 LED Scheinwerfer in der Saaldecke mit  
 stufenlos einstellbaren Farbtönen; Ansteuerung  
 über DMX (Übergabe-Punkte: Bühne links, Saal  
 hinten links)  
 10 eingebaute Scheinwerfer als Möglichkeit der  
 indirekten Saalbeleuchtung (auf die Decke  
 gerichtet)
8. **Beschallung**  
 Beschallung über 6 eingebaute Lautsprecher  
 (je 1 rechts und links im Parkettbereich und 2 in  
 der Galerie) möglich, Tonübergabe an  
 Saalrückwand
9. **Notausgänge**  
 Außentür:  
 Höhe: 2,80m  
 Breite: 1,70m  
 Durchgangstür:  
 Höhe: 2,14m  
 Breite: 1,72m  
 Durchgang Kuppelfoyer 1.OG:  
 Höhe: 2,21m
- Breite: 1,90m
10. **Stromanschlüsse**  
 1 x 3 x 63A CEE auf dem Balkon Stadtseite  
 1 x 3 x 63A CEE Saal hinten  
 1 x 1 x 16A CEE Schuko-Steckdosen auf der  
 Bühne und im Saal
11. **Wasser-/ Abwasseranschluss**  
 ./
12. **Kommunikation**  
 - Telefonanschlüsse analog schaltbar  
 - Internetzugänge über LAN Netzwerk  
 - WLAN verfügbar, N Standard  
 - Netzwerke über LAN schaltbar
13. **Leinwand**  
 ./
14. **Bühne**  
 Der Leibniz Saal verfügt über eine fest  
 eingebaute Bühne, die halbrund und nicht  
 absenkbar ist.  
 Länge: ca. 10,42 m  
 Tiefe: ca. 3,35 m  
 Höhe: 0,90 m (Parkett bis  
 Bühnenoberkante)  
 Höhe: 5,90 m (Lichte Höhe  
 über der Bühne)
15. **Saalabtrennung**  
 ./
16. **Garderobe**  
 Garderobe im 1. OG Foyer Leibniz Saal auf der  
 Stadtseite
17. **Brandmelder**  
 Druckmelder im Flur vor dem Saal
18. **Nebenräume**  
 Je 2 Künstlergarderoben im 1. OG auf der  
 Stadtseite und Waldseite
19. **Lüftung/ Heizung**  
 Klimaanlage
20. **Belieferungsmöglichkeiten**  
 Anlieferung über Eingang Leibniz Saal Stadtseite,  
 2. Tür  
 Breite: 1,80 m  
 - in Drückerrhöhe (1,20): 1,72 m  
 Höhe: 2,77 m  
 Anlieferungsmöglichkeit über Aufzug Kuppelsaal

Maße:  
Höhe: 2,12 m  
Breite: 1,00 m  
Tiefe: 1,90 m  
Belastbarkeit: 1000 kg

**Zusätzliche Türen:**

Durchgangsbreite Leibniz Saal-Eingang in den  
Haupteingang Kuppelsaal durch die Glastüren:

Breite: 1,84 m,  
- in Drückerhöhe (0,95 m bis 1,05 m):  
1,72 m  
Höhe: 2,45 m

Durchgangstür Kuppelfoyer 1 OG.

Breite: 1,90 m  
Höhe: 2,21 m

**21. Hängepunkte**

./.

**22. Transparentaufhängungen**

Buchstabenstecktafel oder Transparent über den  
Eingang Kuppelsaal:

Hauptportal: H 1,47 m x B 8,00 m

Brüstung (Buchstabenstecktafel):

H 0,73 m x B 10,92

**23. Fahnenmasten**

Vorplatz Kuppelsaal

(links u. rechts jeweils 11): 22 Stück

Großmasten Kuppelsaal: 2 Stück

Kuppelsaal Eingang

rechts und links vor

Hauptportal 6 Stück

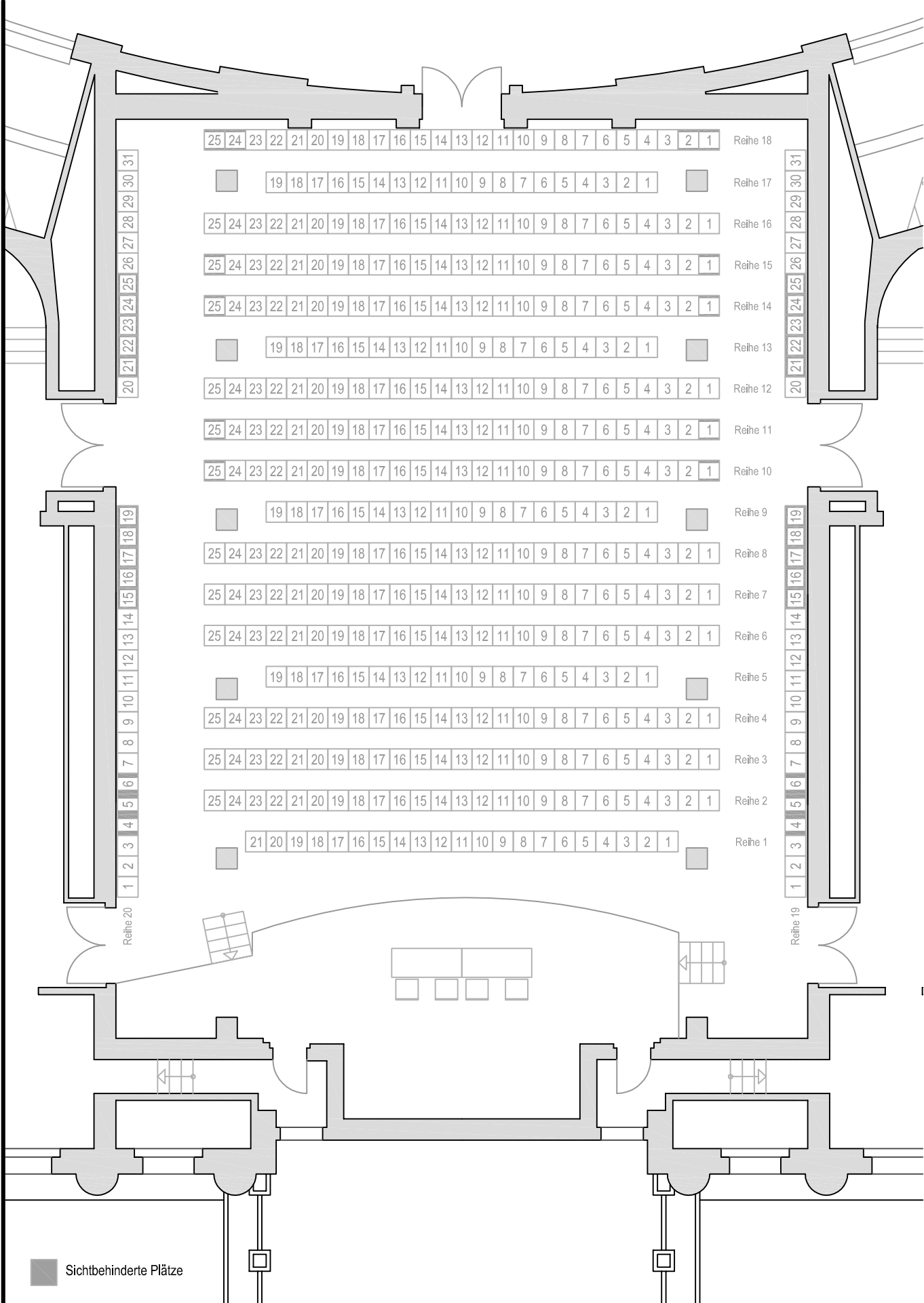

Anschrift:	Hannover Congress Centrum, Theodor-Heuss-Platz 1-3, 30175 Hannover
Thema / Projekt:	Bestuhlungsplan
Info:	Stuhldreie, 484 Personen
Raum:	Leibniz Saal
Geschoss:	1. Obergeschoss
Planart:	Grundriss

Maße sind vor Ort zu prüfen!	
gez.:	Veranstaltungstech
Tel:	0511 / 8113-0
Datum:	15.08.2016
Index:	00
Maßstab:	o.M.
Blatt-Gr.:	210 x 297 mm

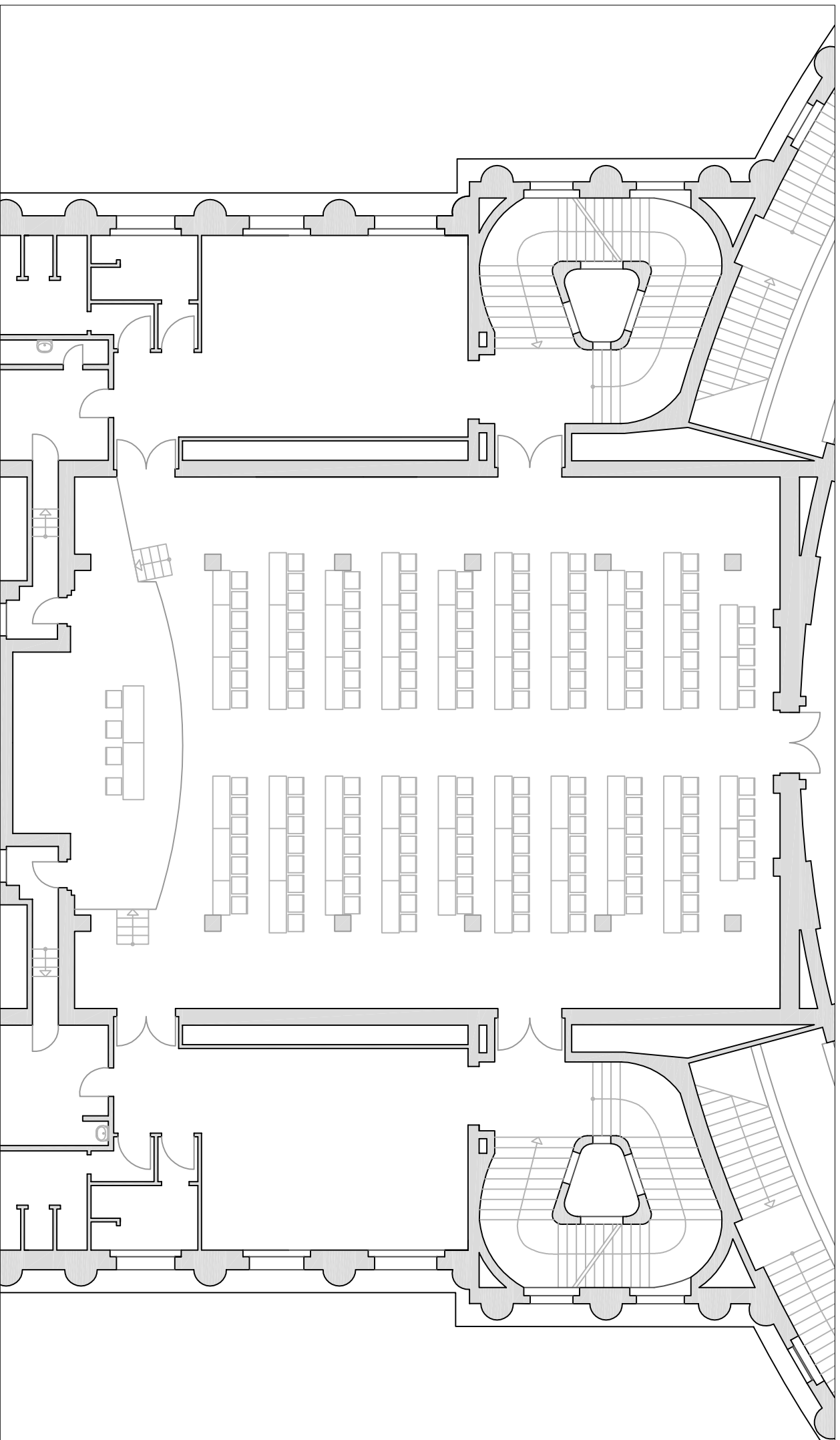

# Leibniz Saal

1.06

Raumgröße: ~376 m<sup>2</sup>

Bestuhlung:  
Parlamentarisch mit Vorstand  
146 Personen  
Tischgrößen: 165 x 55 cm,  
109 x 55 cm

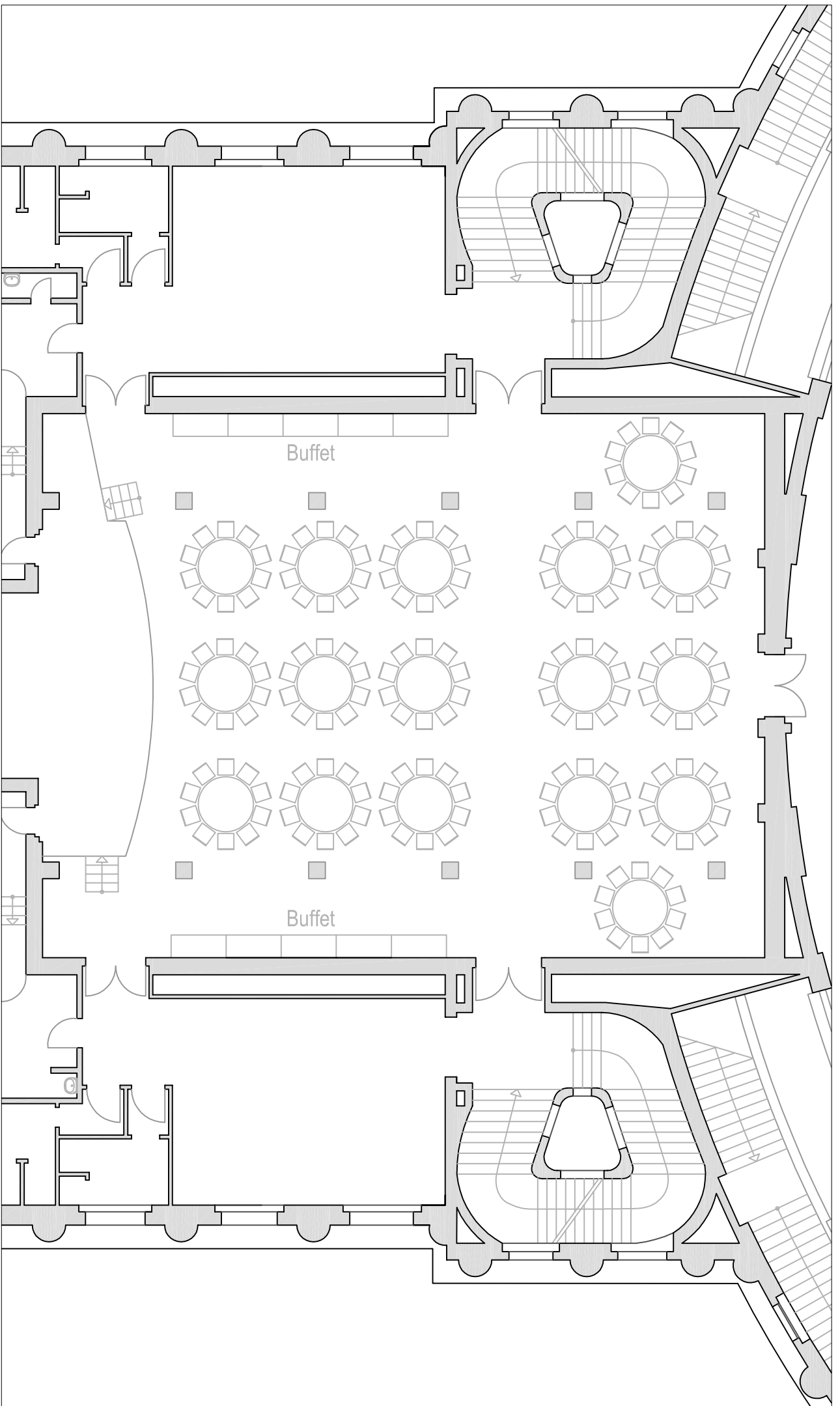

**Leibniz Saal**

1.06

Raumgröße: ~376 m<sup>2</sup>

Bestuhlung:  
Bankett  
170 Personen (10 pro Tisch)