

Eilenriedehalle A

1. Hallenmaße:

Gesamtfläche:	3.476 qm
Länge:	79,24 m
Breite:	43,50 m
Totalhöhe:	8,80 m
Höhe:	8,65 m bis zu den Hängepunkten

2. Hallenteilung:

Ein Drittel der Halle läßt sich durch einen Vorhang abtrennen. Der Vorhang muß hierfür speziell aufgehängt werden.

3. Bestuhlungsformen

Stuhltreihen:	max. 4.034 Pers.
parlamentarisch:	max. 1.930 Pers.
Bankett:	max. 1.760 Pers.

4. Bühne:

Es ist keine feste Bühne eingebaut.

5. Foyer:

Die Eilenriedehalle verfügt über ein Ost- und ein Westfoyer.

Ostfoyer:

Gesamtfläche:	640 qm
inkl. 24 Säulen (Ø 90 cm)	
Länge:	83,30 m
Breite:	7,70 m
	4,75 zw. den Säulen
Höhe ges.:	7,30 m
Höhe:	3,15 m bis Treppe

Westfoyer:

Gesamtfläche:	640,46 qm
inkl. 24 Säulen (Ø 90 cm)	
Länge:	83,30 m
Breite:	7,70 m
	4,75 zw. den Säulen
Höhe ges.:	7,30 m
Höhe:	3,15 m bis Treppe

6. Eingang:

Die Besuchereingang der Eilenriedehalle befindet sich auf der Nord-Ost-Seite der Halle über den Windfang, angrenzend an das Ostfoyer und das Foyer der Glashalle.

Eingangstüren 2 Doppeltüren:

Breite:	1,63 m
Höhe:	2,46 m
Rampenauffahrt zum Foyer Glashaller, Breite:	1,91m

7. Hallenboden:

Bodenbelag Art:	Gummibelag
Belastbarkeit:	250 kg/m ² im Bereich der Bodendeckel und Versorgungsschächte
	500 kg/m ² im restlichen Bereich

Position siehe Plan.

Der Hallenboden besteht aus Gummibelag. Auslaufende Flüssigkeiten beschädigen den Belag und müssen sofort vom Fußboden entfernt werden. Fahrzeuge müssen im Motorenbereich mit einer Schutzmatte unterlegt werden. Bodenbeläge dürfen nicht genagelt werden. Selbstklebende Teppichfliesen sind nicht gestattet. Teppiche dürfen ausschließlich mit lösemittelfreien Klebebändern befestigt werden. Folgekosten bei Nichtbeachtung gehen zu Lasten des Veranstalters. Das Anbringen von Bolzen und Verankerungen ist verboten. Die Hallenböden dürfen nicht gestrichen werden.

8. Deckenbeschaffenheit:

Belastbarkeit der Hängepunkte laut Plan zwischen 650 kg und 1000 kg.

9. Wareneinfuhrorte:

ebenerdig über Ost- und Westfoyer, 1 Lieferantenrolltor - Verbindung Eilenriedehalle A zur Eilenriedehalle B:

Tür:	Falttür Südseite
Breite:	3,08 m
Höhe:	4,15 m

Achtung: Zuwegung erfolgt über Einfahrt Eilenriedehalle B.

Die Halle darf aufgrund der 45 Bodendeckel nicht mit LKWs befahren werden.

10. Notausgänge:

Innentüren:	20 Doppeltüren an 10 Punkten
Breite:	1,91 m
Höhe:	2,44 m
Ostfoyer:	11 Doppeltüren
Breite:	2,29 m
Höhe:	2,44 m
Westfoyer:	10 Doppeltüren
Breite:	2,29 m
Höhe:	2,44 m

Türen vom Ostfoyer zum Windfang:

2x mit den Maßen:

Breite:	2,31m
Höhe:	2,49m

Alle Notausgänge müssen grundsätzlich freigehalten werden.

11. Lüftung/ Heizung:

Die Halle einschließlich des Ost- und Westfoyers sind vollklimatisiert. Zu- und Abluft und Temperatur können den Anforderungen individuell angepasst werden.

12. Beleuchtung:

HQI Lampen à 250 Watt
Einstellbar, einzelne Gruppen abschaltbar.
Die Satellitenbeleuchtung ist dimmbar.

13. Lautsprecheranlagen:

Eingebaute Beschallungsanlage.
Weitere Technik auf Anfrage möglich.

14. Stromanschlüsse:

Werden nach Anforderung aus der Decke verlegt.
Folgende Stromanschlüsse können durch Dienstleister zur Verfügung gestellt werden:

- 1 x 1 x 16A Schuko
- 1 x 3 x 16A CEE
- 1 x 3 x 32A CEE
- 1 x 3 x 63A CEE
- 1 x 3 x 125A CEE
- 1 x 3 x 250A Powerlock

Windfang: Stromanschlüsse 230 V Schuko
Ost- und Westfoyer: 16 A CEE, 230 V Schuko

15. Wasser-/ Abwasseranschlüsse:

Werden nach Anforderungen durch Dienstleister installiert.

16. Gastronomieeinrichtungen:

4 Getränkebuffets, die sich in die Halle und in die Foyers öffnen lassen. Position siehe Plan

17. Brandmelder:

Rauchmelder in der Hallendecke eingebaut

18. Nebenräume:

Sanitätsraum im Windfang,

19. Garderobe:

Eine Garderobe wird extra aufgebaut

20. Kommunikation

- Telefonanschlüsse analog schaltbar
- Internetzugänge über LAN Netzwerk
- WLAN verfügbar, N Standard
- Netzwerke über LAN schaltbar

21. Telefonanschlüsse:

Folgende Telefonanschlüsse stehen für interne Telefonate zur Verfügung:

- Sanitätsraum im Windfang: -341

22. Transparentaufhängungen:

- 1 Transparent Ostfoyer
- B 7,50 m x 2,0 m
- 1 Transparent Haupteingang
- Windfang: 5,50 m x 1,50 m
(zw. den Säulen)
4,00 m x 1,50 m
(über den Türen)
- Parkhaus (Flaggen-
Transparent-Konstruktion): 6,00 m x 1,50 m

23. Fahnenmasten:

- 3 Fahnenmasten Eilenriedehalle Nordseite
- 3 Fahnenmaste Ausfahrt Parkhaus Schillstraße
- 2 Fahnenmaste Schillstraße

Eilenriedehalle B

- 1. Hallenmaße**
Gesamtfläche: 1.150 qm
Länge: 43,50 m
Breite: 25,99 m
Totalhöhe: 10,30 m
- 2. Bühne**
Es ist keine feste Bühne vorhanden.
- 3. Foyer**
auf der Ostseite
- 4. Eingang**
Die Eilenriedehalle B verfügt über einen eigenen Besuchereingang an der Ostseite, oder über den Windfang der Eilenriedehalle A.
- 5. Hallenboden:**
Bodenbelag Art: Stäbchenparkett Eiche
Belastbarkeit: 1.000 kg/m²

Deckenbeschaffenheit:
Hängepunkte laut Plan.
- 6. Wareneinfuhrorte:**
ebenerdig über 2 Tore Südseite
Breite: 3,40 m
Höhe: 4,40 m
- 7. Notausgänge**
2 Falttore Südseite
Höhe: 4,40m Breite: 3,40m
2 Türen in die Eilenriedehalle A
Höhe: 2,46m Breite: 1,92m
1 Tür ins Foyer Eilenriedehalle A
Höhe: 2,47m Breite: 2,16m
1 Tür Westseite nach außen
Höhe: 2,74m Breite: 1,97m
- 8. Lüftung/ Heizung**
Klimaanlage
- 9. Beleuchtung**
Leuchtkreise getrennt dimmbar und schaltbar.
- 10. Lautsprecheranlagen**
Beschallung auf Anfrage möglich
- 11. Stromanschlüsse**
2 x 3 x 63A CEE
2 x 3 x 32A CEE
Diverse CEE Anschlüsse in der Decke laut Plan

Zusätzliche Stromanschlüsse werden nach Anforderung durch Dienstleister verlegt.
- 12. Nebenräume**
Künstlergarderoben 1-3 im 1. OG
Bürraum 1. OG
- 13. Garderobe**
im Foyer auf der Ostseite eingebaut
- 14. Wasser- / Abwasseranschlüsse**
Werden nach Anforderung durch Dienstleister installiert.
- 15. Kommunikation**
 - Telefonanschlüsse analog schaltbar
 - Internetzugänge über LAN Netzwerk
 - WLAN verfügbar, N Standard
 - Netzwerke über LAN schaltbar
- 16. Brandmelder**
Zwei eingebaute Linearmelder
Achtung! Melderlinien reagieren auf jede Form von Unterbrechung und lösen dann sofort Alarm zur Feuerwehr aus!

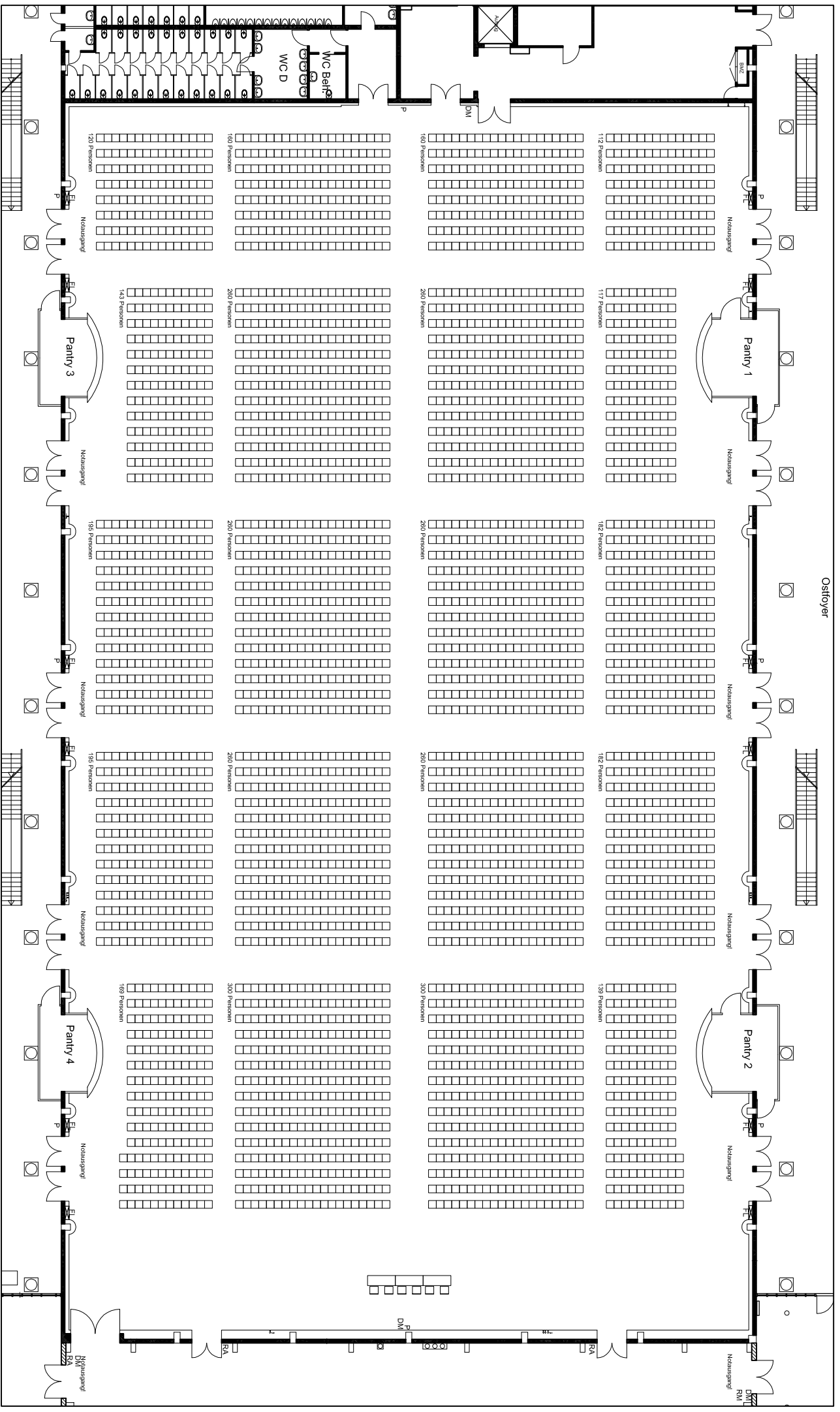

Ellenriedehalle

EG

Raumgröße: ~3.476 m²

Bestuhlung:
Stuhlfreihen mit Vorstand
4.034 Personen

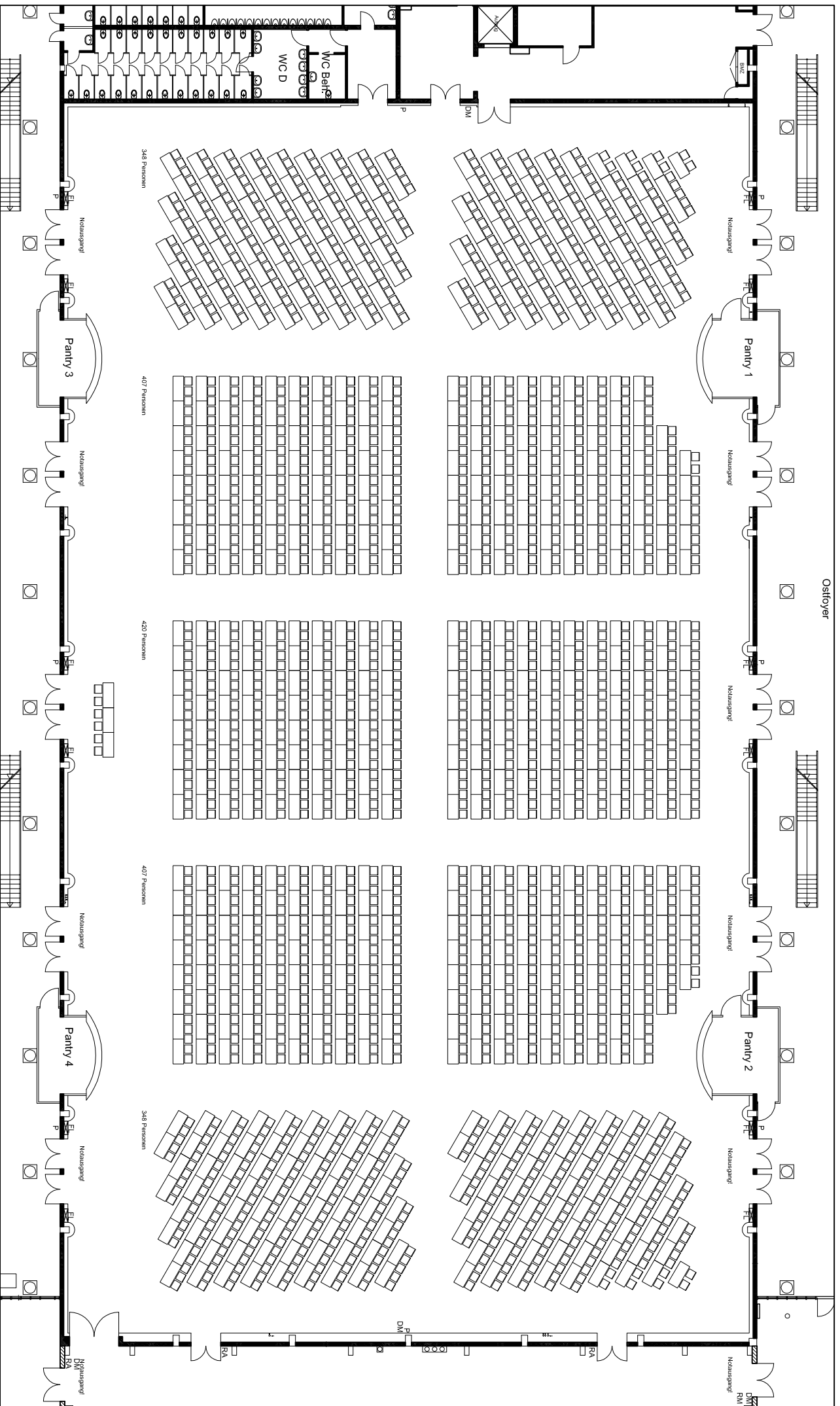

Osttöyer

Eilenriedehalle - Querbestuhlung

EG

Raumgröße: ~3.476 m²

Bestuhlung:
 Parlamentarisch mit Vorstand
 1.930 Personen (5 pro 2 Tische)
 Tischgröße: 160x70 cm

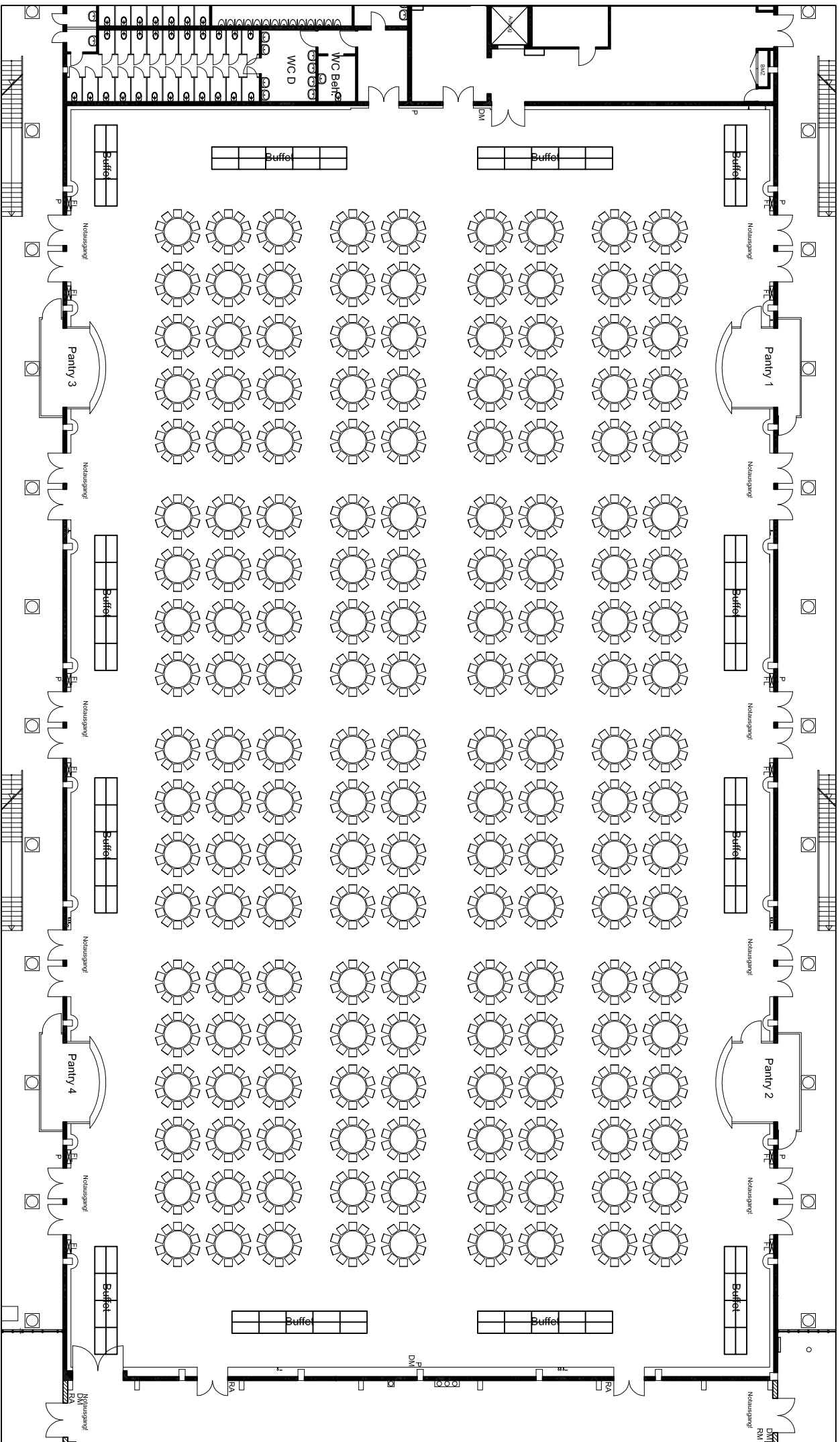

Eilenriedehalle

EG

Raumgröße: ~3.476 m²

Bestuhlung:
Bankett
1.710 Personen (10 pro Tisch)

Elienriedehalle max. mögliche Ausstellungsfläche
Ausstellungsfläche insgesamt 2.186 m²
 Elienriedehalle A - 1607 m²
 Elienriedehalle B - 503 m²
 Ost- und Westfoyer - je 38 m²

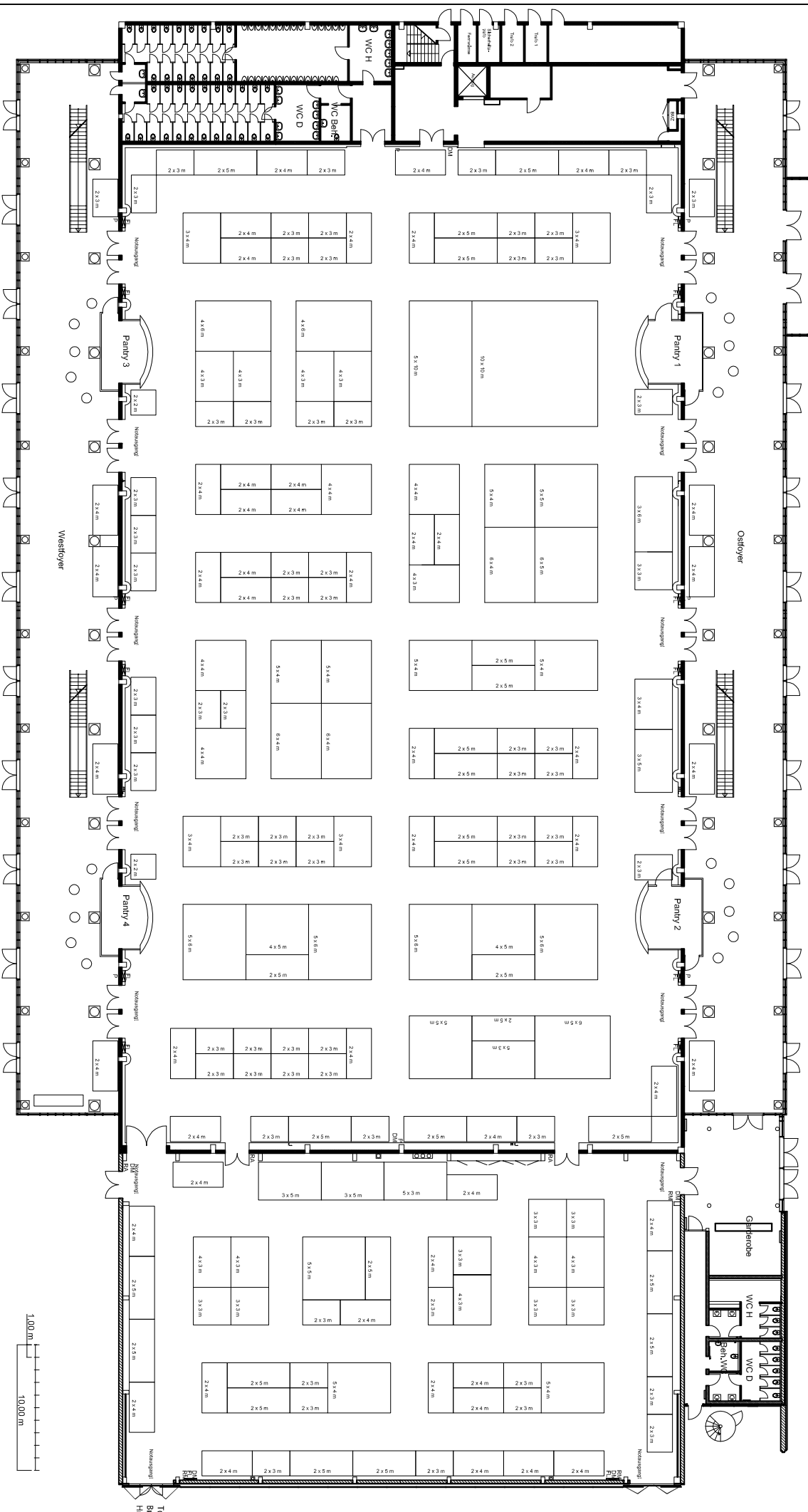

10,00 m
10,00 m